POHJOIS-KARJALAN MAAKUNTAKAAVA 2040, 1.vaihe

Maakuntavaltuusto, 13.6.2022

Seppo Eskelinen
maakuntavaltuuston puheenjohtaja

Hanna Huttunen
maakuntahallituksen puheenjohtaja

Markus Hirvonen
maakuntajohtaja

Itä-Suomen hallinto-oikeuden päätös 20.9.2023

Korkeimman hallinto-oikeuden päätös 15.5.2024

0 5 10 20 Km

1:200 000

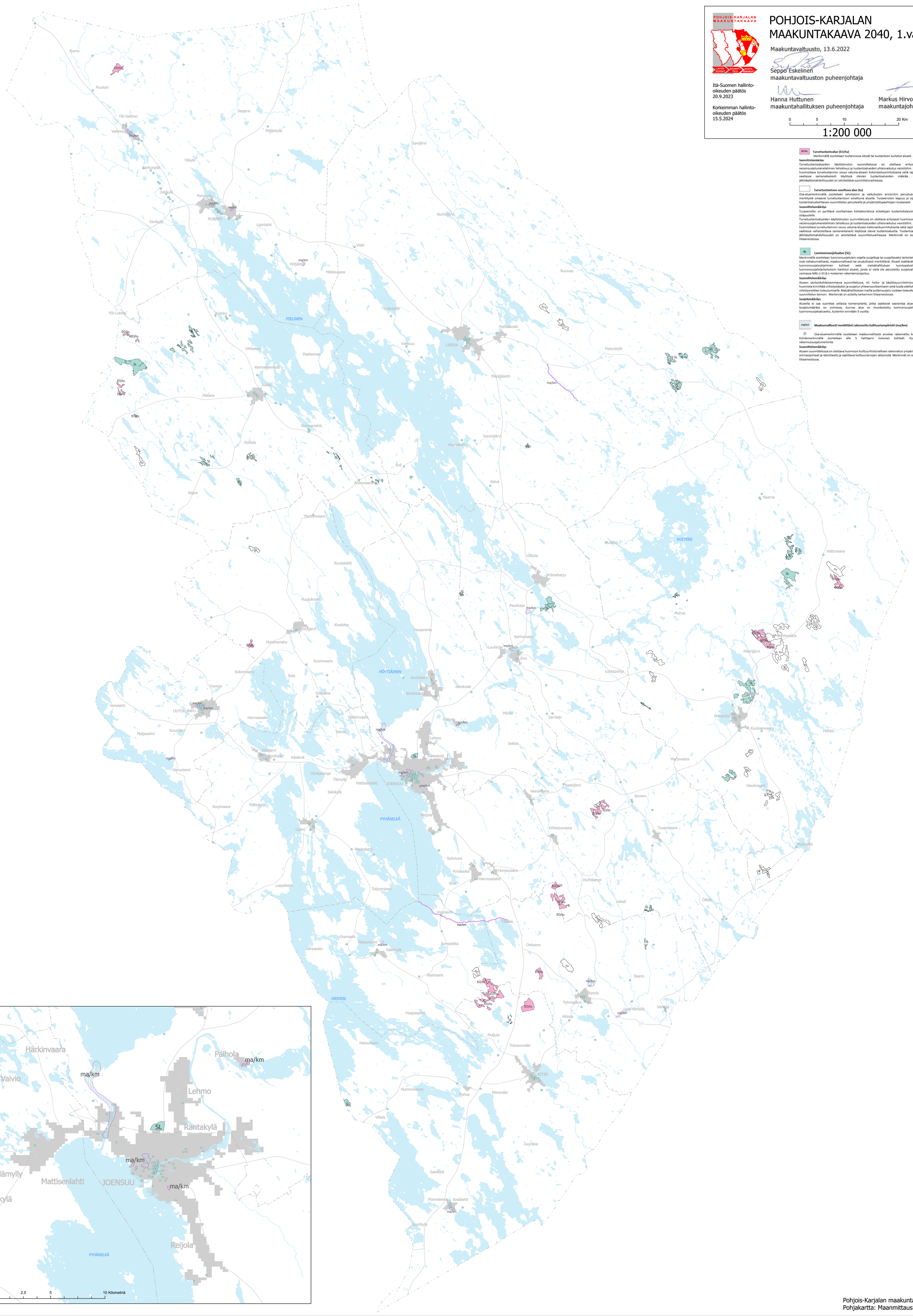

EO/tu **Turvetuotantoalue (EO/tu)**
Merkinnällä osoitetaan tuotannossa olevat tai tuotantoon luvitetut alueet.

Suunnittelumääräys
Turvetuotantoalueiden käyttöönoton suunnittelussa on otettava erityisesti huomioon vesiensuojelumenetelmien tehokkuus ja tuotantoalueiden yhteisvaikutus vesistöihin. Suunnittelussa on huomioitava turvetuotannon osuus valuma-alueen kokonaiskuormituksesta sekä rajoitettava tarpeen vaatiessa samanaikaisesti käytössä olevien tuotantoalueiden määrää. Tuotantoalueiden jälkikäyttömahdollisuudet on selvitettävä suunnitteluvaiheessa.

Turvetuotantoon soveltuva alue (tu)
Osa-aluemerkinnällä osoitetaan selvityksiin ja vaikutusten arviointiin perustuen maakunnallista merkitystä omaavia turvetuotantoon soveltuvia alueita. Turpeenoton laajuus ja sijainti määräytyvät tuotantoaluekohtaisen suunnittelun perusteella ja ympäristölupaehtojen mukaisesti.

Suunnittelumääräys
Turpeenotto on pyrittävä osoittamaan kohdekorteissa esitettyjen tuotantokelpoisten aluerajausten sisäpuolelle.
Turvetuotantoalueiden käyttöönoton suunnittelussa on otettava erityisesti huomioon ympäriivuotisten vesiensuojelumenetelmien tehokkuus ja tuotantoalueiden yhteisvaikutus vesistöihin. Suunnittelussa on huomioitava turvetuotannon osuus valuma-alueen kokonaiskuormituksesta sekä rajoitettava ja tarpeen vaatiessa vaiheistettava samanaikaisesti käytössä olevia tuotantoalueita. Tuotantoalueiden alustavat jälkikäyttömahdollisuudet on selvitettävä suunnitteluvaiheessa. Merkinnät on esitetty tarkemmin liiteaineistossa.

SL **Luonnonsuojelualue (SL)**
Merkinnällä osoitetaan luonnonsuojelulain nojalla suojeltuja tai suojeltavaksi tarkoitettuja alueita, jotka ovat valtakunnallisesti, maakunnallisesti tai seudullisesti merkittävä. Alueet sisältävät valtakunnallisten luonnonsuojeluohjelmien kohteet sekä metsähallituksen luontopalveluiden valtiolle luonnonsuojelutarkoituksiin hankitut alueet, joista ei vielä ole perustettu suojelualuetta. Alueilla on voimassa MRL:n 33 §:n mukainen rakentamisrajoitus.

Suunnittelumääräys
Alueen yksityiskohtaisemmassa suunnittelussa,ml. hoito- ja käyttösuunnelmissa, tulee erityistä huomioita kiinnittää virkistyskäytön ja suojelun yhteensovittamiseen sekä luoda edellytykset seudullisten virkistysreittien toteutumiselle. Metsähallituksen mailla soidensuojelu voidaan toteuttaa alue-ekologisen suunnittelun keinoin. Merkinnät on esitetty tarkemmin liiteaineistossa.

Suojelumääräys
Alueella ei saa suorittaa sellaisia toimenpiteitä, jotka saattavat vaarantaa alueen suojeluarvoja. Suojelumääräys on voimassa, kunnes alue on muodostettu luonnonsuojelulain mukaiseksi luonnonsuojelualueeksi, kuitenkin enintään 5 vuotta.

ma/km **Maakunnallisesti merkittävä rakennettu kulttuuriympäristö (ma/km)**
Osa-aluemerkinnällä osoitetaan maakunnallisesti arvokas rakennettu kulttuuriympäristö. Kohdemerkinnällä osoitetaan alle 5 hehtaarin kokoiset kohteet. Kyseessä ei ole rakennussuojelumerkintä.

Suunnittelumääräys
Alueen suunnittelussa on otettava huomioon kulttuurihistoriallisen rakennetun ympäristön kokonaisuus, ominaispiirteet ja identiteetti ja vaalittava kulttuuriarvojen säilymistä. Merkinnät on esitetty tarkemmin liiteaineistossa.

Pohjois-Karjalan maakuntaliitto 2022
Pohjakartta: Maanmittauslaitos